

**Agenzia del Territorio
CATASTO FABBRICATI
Ufficio Provinciale di
Milano**

Dichiarazione protocollo n. MI0478232 del 11/06/2012

Planimetria di u.i.u. in Comune di Milano

Via Pontaccio

civ. 2

Identificativi Catastali:

Sezione:
Foglio:
Particella:
Subalterno:

Compilata da:

Iscritto all'albo:
Architetti
Prov. Milano

Scheda n. 1

Scala 1:200

CORUS
REAL ESTATE COMPANY

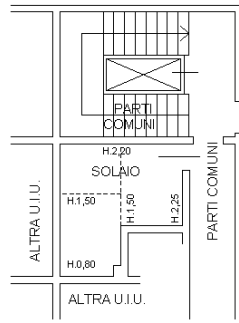

PIANO QUINTO

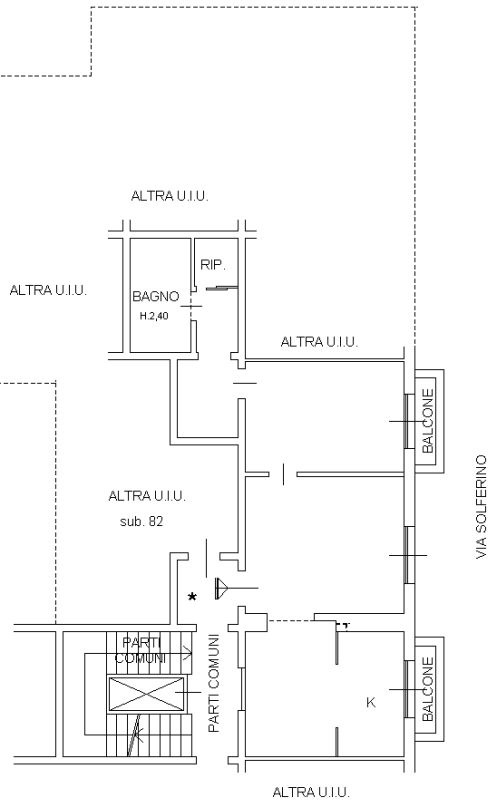

PIANO TERZO
h. 3,10

* Disimpegno in proprietà
comune con sub. 82

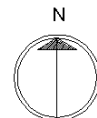

Ultima planimetria in atti

Data: 25/11/2022 - n. T167188

Totale schede: 1 - Formato di acquisizione: A4(210x297) - Formato stampa richiesto: A4(210x297)

10 metri